

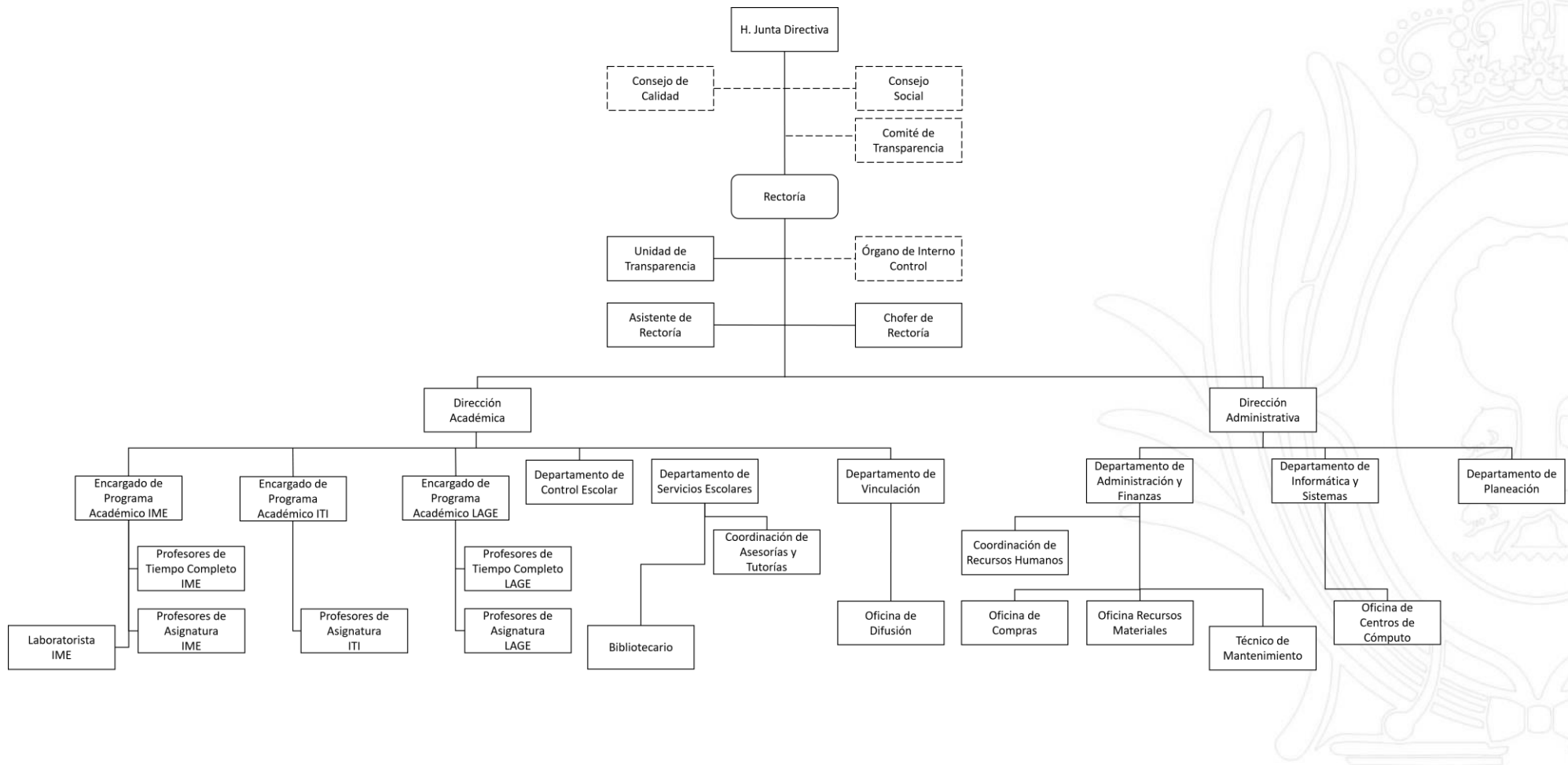

ESTRUCTURA ORGÁNICA





**Universidad Politécnica
de Cuencamé**
"Forjando el futuro de nuestra región"



SEP
SECRETARÍA DE
EDUCACIÓN PÚBLICA

DIRECTORIO

NOMBRE	CARGO	CORREO ELECTRÓNICO	TELÉFONOS 671-763-0764 671-763-0486
Mtro. José Tomás Martínez Flores	Rector	tomas.martinez@upcuencame.edu.mx	Ext. 103
C. Karla Cecilia Díaz Favela	Asistente de Rectoría	rectoria@upcuencame.edu.mx	Ext. 101
Acéfalo	Director Académico	-	Ext. 105
Acéfalo	Director Administrativo	-	Ext. 104
Mtro. Roberto Alfonso Cardoso Díaz	Órgano Interno de Control	roberto.cardoso@durango.gob.mx	-
Lic. Gabriela González Cuellar	Jefe de Departamento de Control Escolar	gabriela.gonzalez@upcuencame.edu.mx	Ext. 117
Mtro. Humberto Antonio Hita Ríos	Jefe de Departamento de Servicios Escolares	humberto.hita@upcuencame.edu.mx	Ext. 116
Lic. Aldo Eloy Olvera Esquivel	Jefe de Departamento de Vinculación	aldo.olvera@upcuencame.edu.mx	Ext. 106
Ing. Luis Enrique Fernández Rodríguez	Jefe de Departamento de Administración y Finanzas	luis.fernandez@upcuencame.edu.mx	Ext. 109
Ing. Alan Rubén Ramos Aguilar	Jefe de Departamento de Informática y Sistemas	alan.ramos@upcuencame.edu.mx	Ext. 111
L.I. Julio César Ibarra Olmedo	Jefe de Departamento de Planeación y Titular de la Unidad de Transparencia	julio.ibarra@upcuencame.edu.mx	Ext. 120
Lic. Sandra Abigail Carrillo Bocanegra	Coordinadora de Asesorías y Tutorías	sandra.carrillo@upcuencame.edu.mx	Ext. 112
Lic. Verónica Alvarado Hernández	Coordinadora de Recursos Humanos	veronica.alvarado@upcuencame.edu.mx	Ext. 108
Lic. Julia del Carmen Favela Castañeda	Jefe de Oficina de Difusión	carmen.favela@upcuencame.edu.mx	Ext. 121
Lic. Sandra Edith Núñez Galván	Jefe de Oficina de Compras	proveedores@upcuencame.edu.mx	Ext. 102
Ing. Mariela Hurtado Rojas	Jefe de Oficina de Recursos Materiales	mariela.hurtado@upcuencame.edu.mx	-
Ing. Osvaldo Israel Hernández González	Jefe de Oficina de Centros de Cómputo	osvaldo.hernandez@upcuencame.edu.mx	-
C. Martín Salvador Gómez Chávez	Bibliotecario	martin.gomez@upcuencame.edu.mx	-
C. Ma. Lourdes Elizalde Castañeda	Laboratorista IME	madelourdes.elizalde@upcuencame.edu.mx	-
Mtra. Ana Patricia García Favela	Encargado de Programa Académico IME	ana.garcia@upcuencame.edu.mx	-
Mtro. Oscar Gabriel Chávez Gómez	Encargado de Programa Académico ITI	oscar.chavez@upcuencame.edu.mx	-
C.P. Víctor Hugo Ramírez Corral	Encargado de Programa Académico LAGE	victor.ramirez@upcuencame.edu.mx	-
Ing. Jhenyfer Lanzarín Favela	Profesor de Tiempo Completo IME	lanzarin@upcuencame.edu.mx	-
Mtra. Cecilia Itzel Reyes Gómez	Profesor de Tiempo Completo LAGE	itzel.reyes@upcuencame.edu.mx	-